

# PANDUAN MENGGUNAKAN MENDELEY

## Mendownload dan Menginstall Mendeley

Software Mendeley bisa didownload secara gratis melalui website :

<https://www.mendeley.com/downloads>

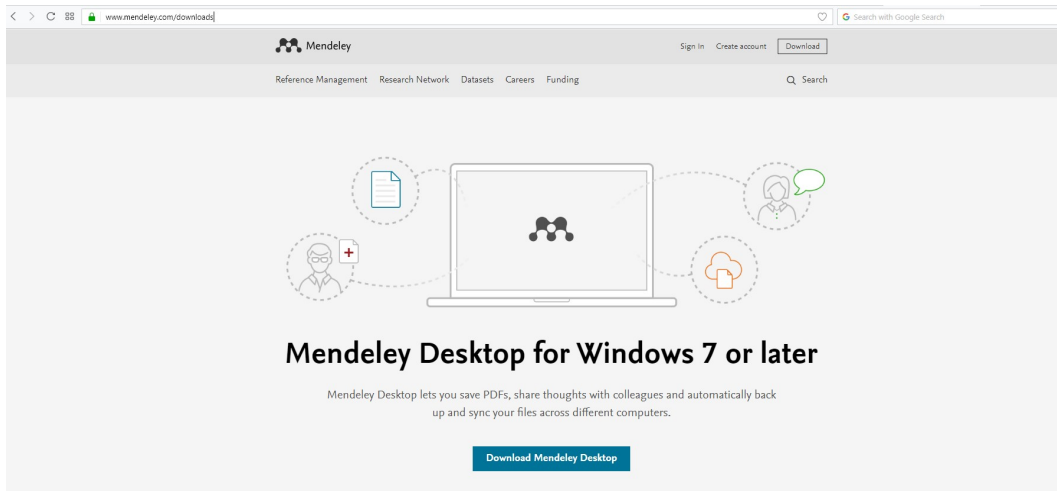

Gambar 1 Tampilan Web Mendeley

Selanjutnya pilih download lalu akan tampil kotak dialog untuk penyimpanan file mendeley

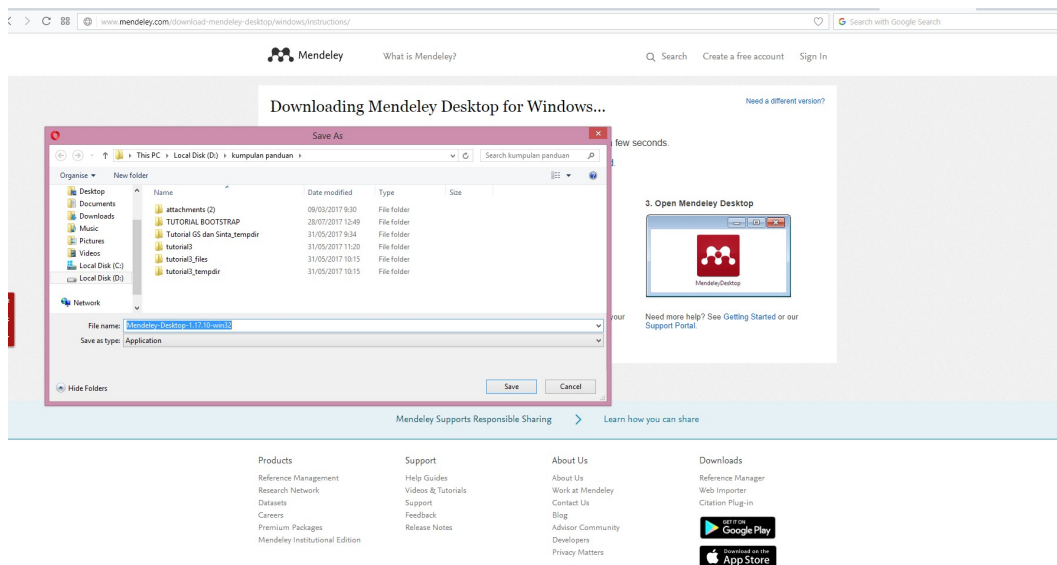

Gambar 2 Tampilan Kotak Dialog Download

Setelah selesai download file lakukan instalasi mendeley aplikasi. Ikuti langkah-langkah instalasi sebagai berikut :

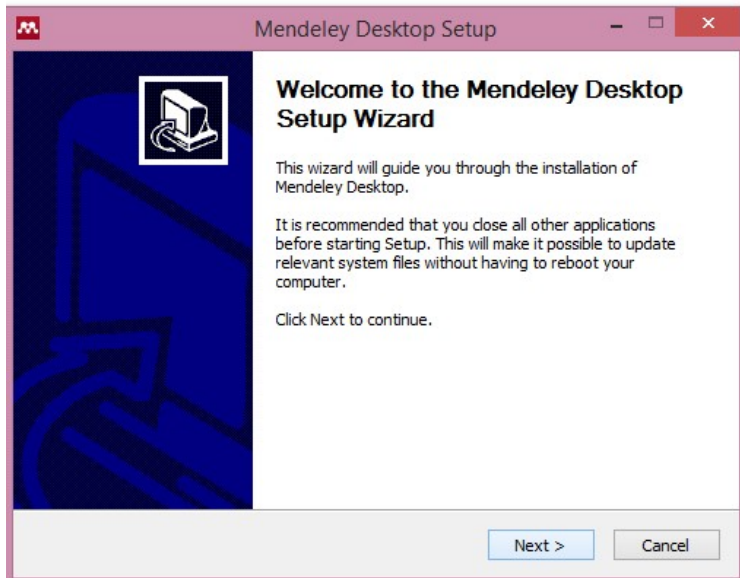

Gambar 3 Langkah instalasi 1

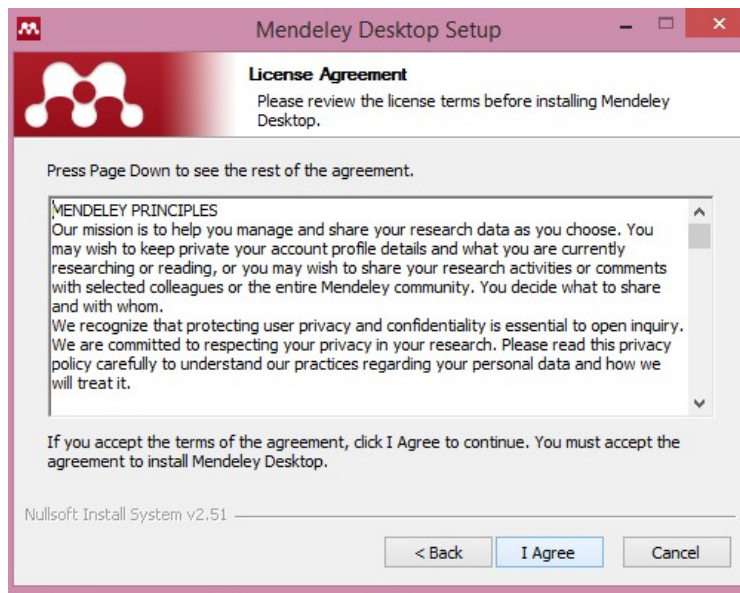

Gambar 4 Langkah instalasi 2

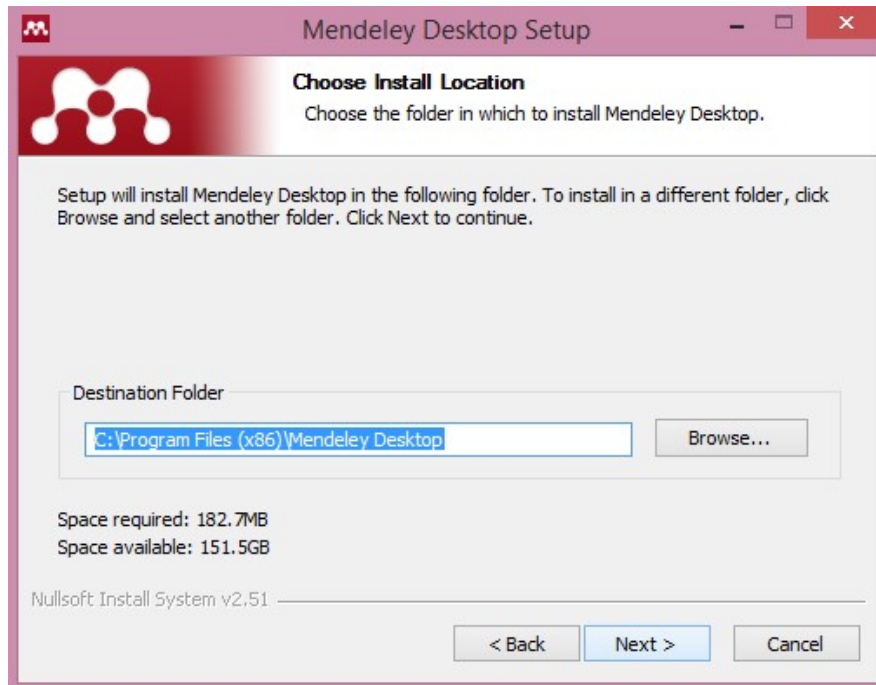

Gambar 5 kotak dialog untuk lekaso file instalasi

Selesai instalasi, sebelum menggunakan mendeley dekstop pengguna diharuskan login menggunakan email yang sudah didaftarkan sebelumnya. Jika belum mendaftarkan sebaiknya pilih **Register** untuk mendaftarkan email Anda.

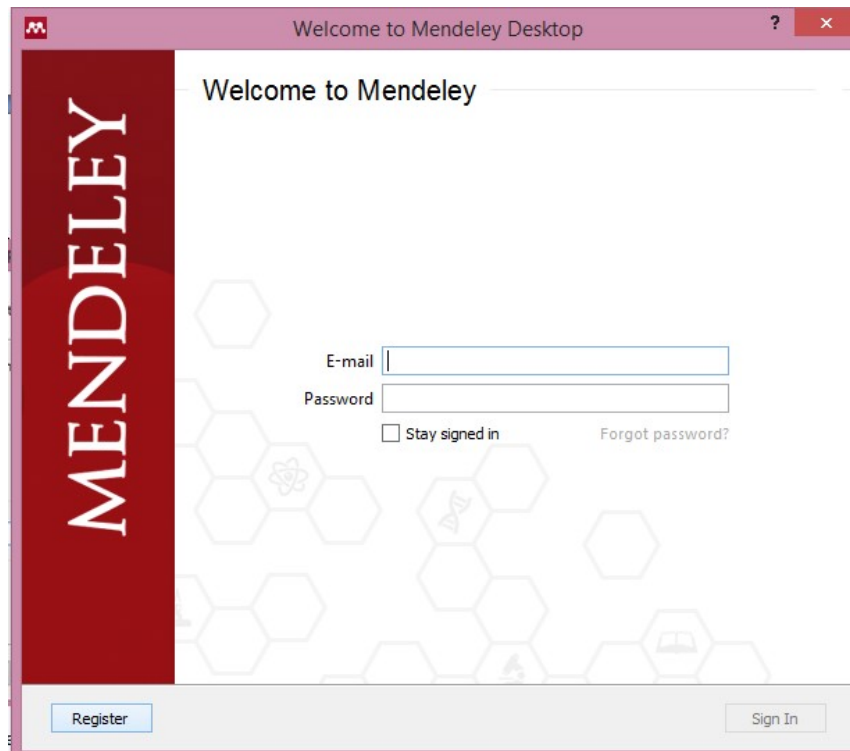

Gambar 6 Halaman Register dan Login Akun Mendeley

Langkah-langkah Register adalah sebagai berikut :

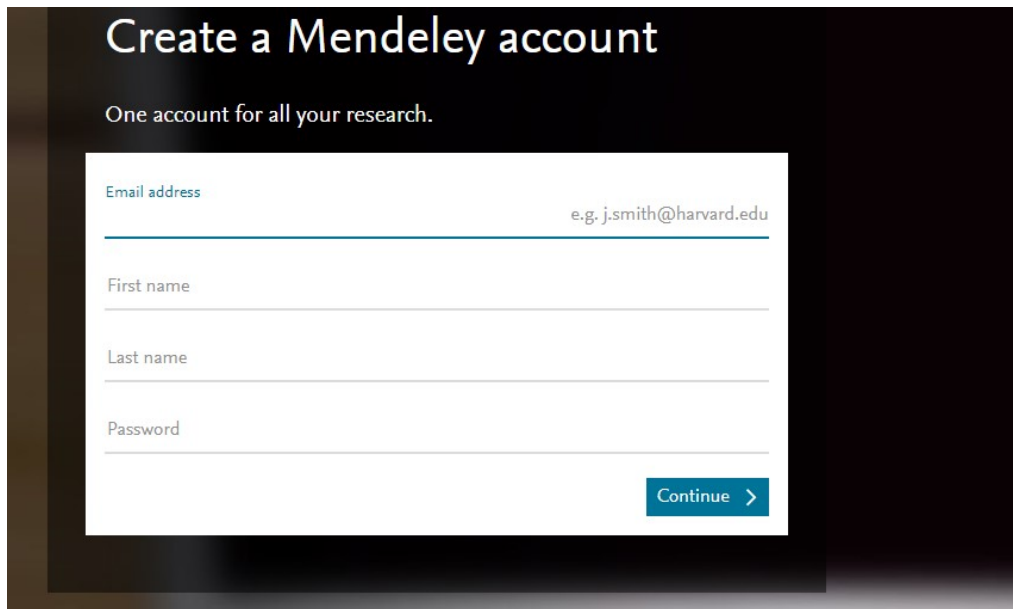

**Gambar 7 Membuat Akun Mendeley**

1. Masukkan alamat email anda yang aktif
2. Masukkan nama depan Anda
3. Masukkan nama belakang Anda
4. Buat password/kata sandi untuk masuk ke mendeley dekstop Anda

Setelah diisi semua pilih **Continue**, kemudian tampil pengisian field study anda

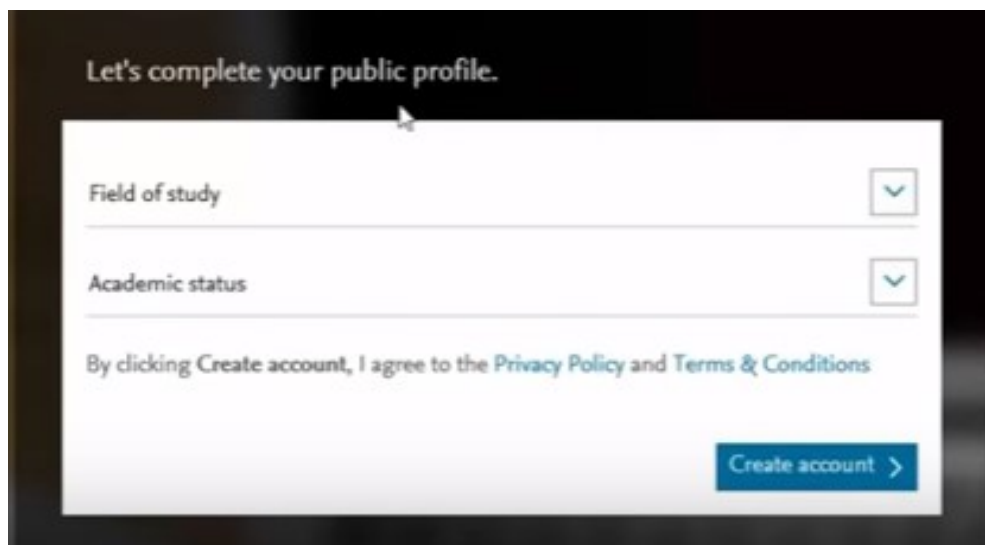

**Gambar 8 Memasukkan Field of Study**

1. Pilih Field of Study sesuai bidang ilmu/jurusan study Anda
2. Pilih Academic status sesuai dengan status Anda saat ini apakah dosen, mahasiswa, peneliti maupun pustakawan.
3. Selanjutnya **Create account**

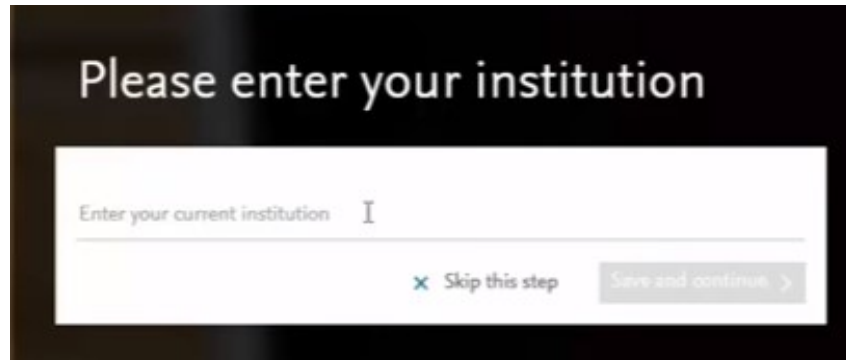

Gambar 9 Memasukkan Institusi

Kemudian isikan institusi tempat Anda sekarang. Kemudian pilih **save and continue**.

Sampai disini Anda sudah berhasil membuat akun yang dapat digunakan untuk login di mendeley berbasis web dan mendeley dekstop yang sudah terinstal pada laptop maupun PC Anda.

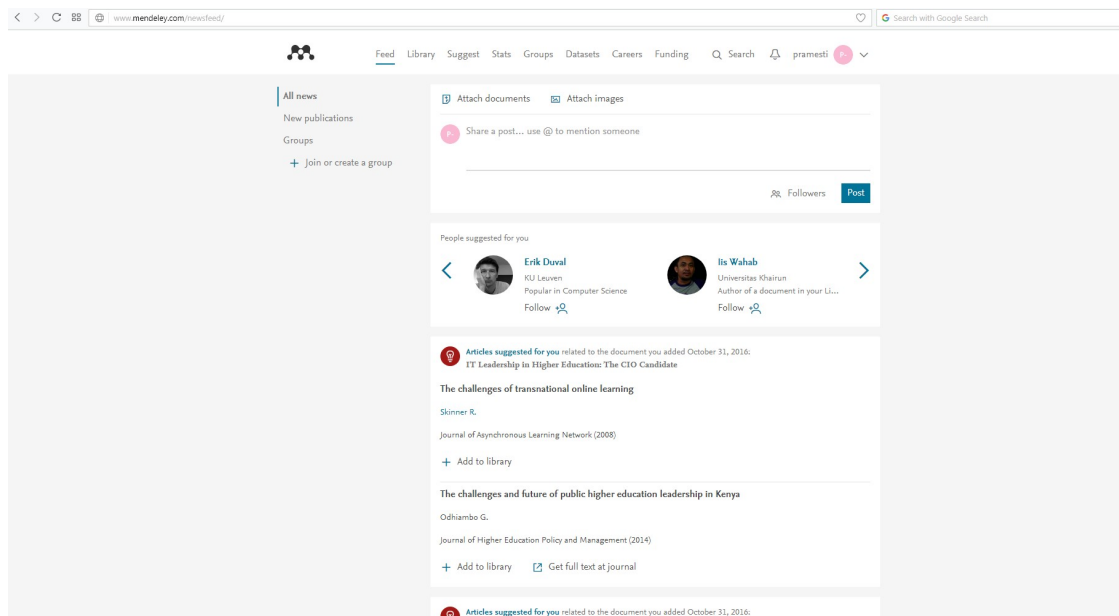

Gambar 10 Halaman Pengelolaan Referensi Melalui Web Mendeley

## PENGELOLAAN LIBRARY PRIBADI PADA MENDELEY DEKSTOP

Buka dekstop mendeley yang sudah terinstal pada PC maupun laptop Anda, masukkan email dan kata sandi yang sudah didaftarkan pada proses **Registrasi** pada tahapan sebelumnya.

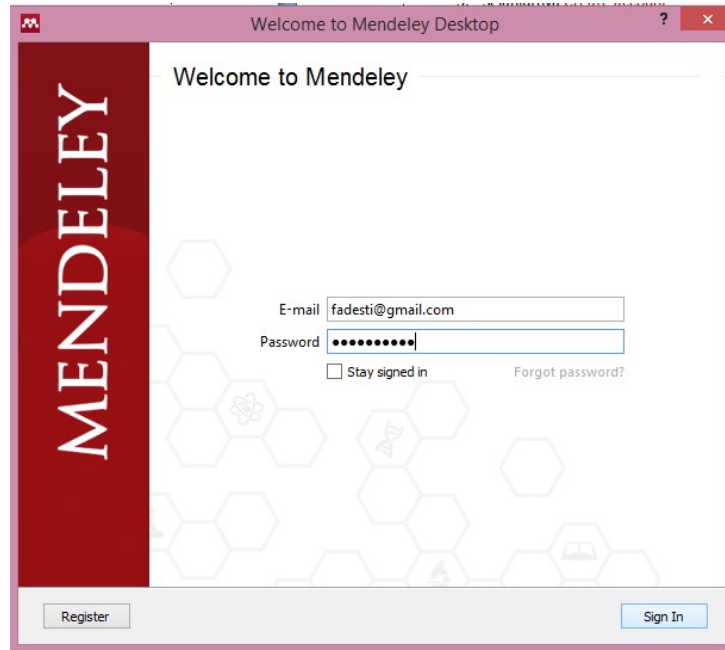

Gambar 11 Login Mendeley Dekstop

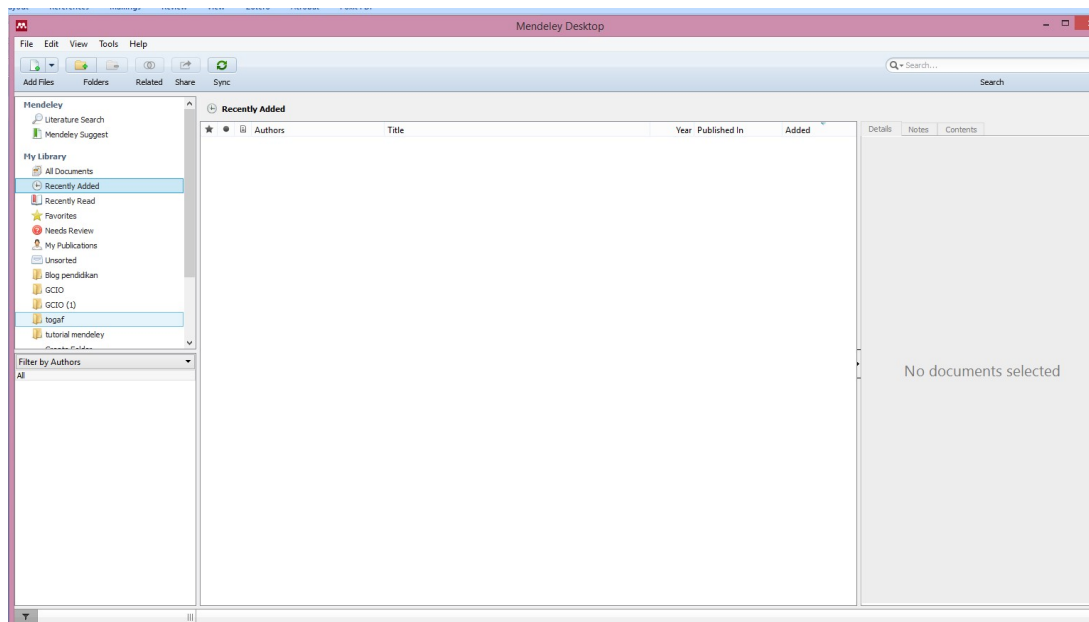

Gambar 12 Tampilan Mendeley Dekstop Sesudah Login

Sebelum pengelolaan library , pengaturan untuk memudahkan penggunaan antara lain **install web importer dan install MS Word Plugin**.

### Install Web Importer

Web importer berguna untuk menyimpan hasil pencarian melalui browser.

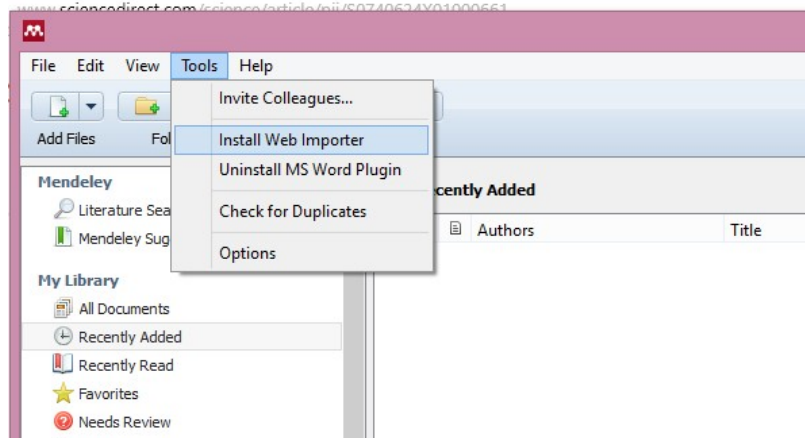

**Gambar 13 Tool Install Web Importer**

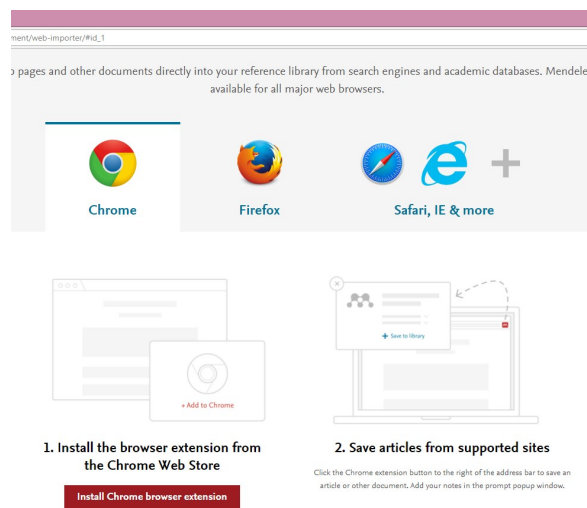

**Gambar 14 Tahapan Install Web Importer Sesuaikan Dengan Browser Anda (1)**

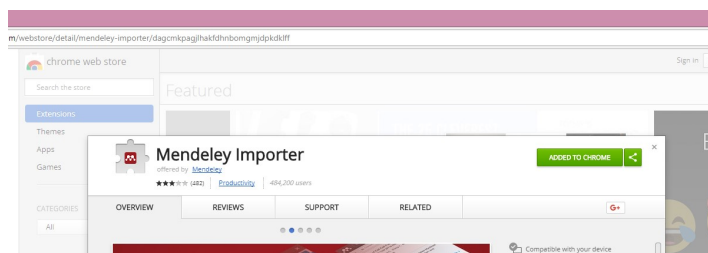

**Gambar 15 Tahapan Install Web Importer (2)**

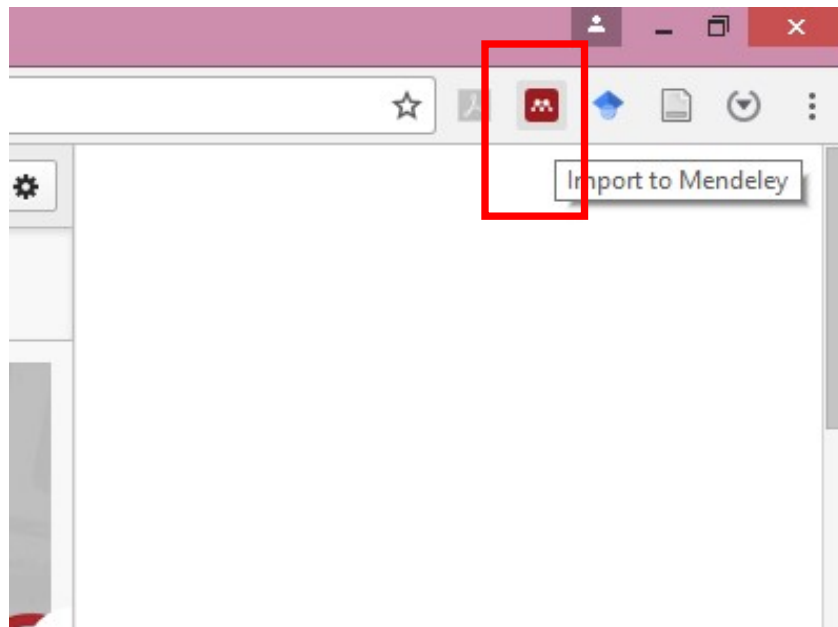

Gambar 16 Hasil Instalasi Web Importer Pada Browser

### Install MS Word Plugin

Agar penulisan sitasi dan daftar pustaka pada microsoft word terhubung dengan mendeley maka aktifkan dahulu dari menu dekstop mendeley tool → Install MS Word Plugin

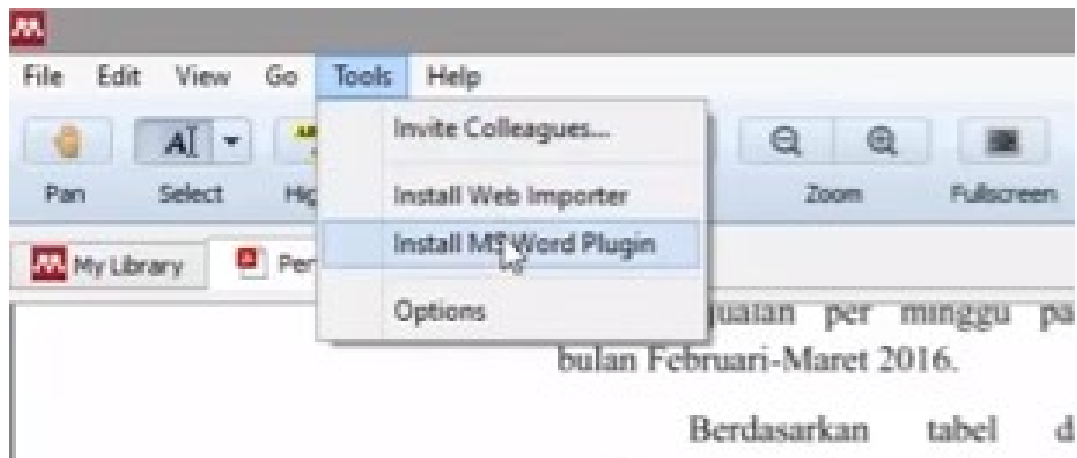

Gambar 17 Install MS Word Plugin

Jika sudah terinstal maka pada aplikasi microsoft word anda pada menu References akan terdapat tambahan mendeley Cite otomatis.

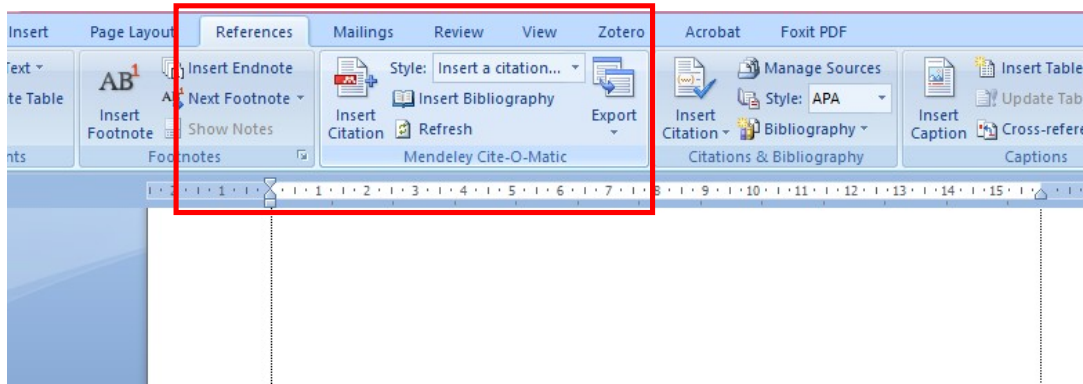

Gambar 18 Hasil Instalasi MS Word Plugin

Penggunaan Mendeley Dekstop

Buka Mendeley Dekstop yang sudah terinstal

Buat Folder untuk penyimpanan artikel rujukan Anda

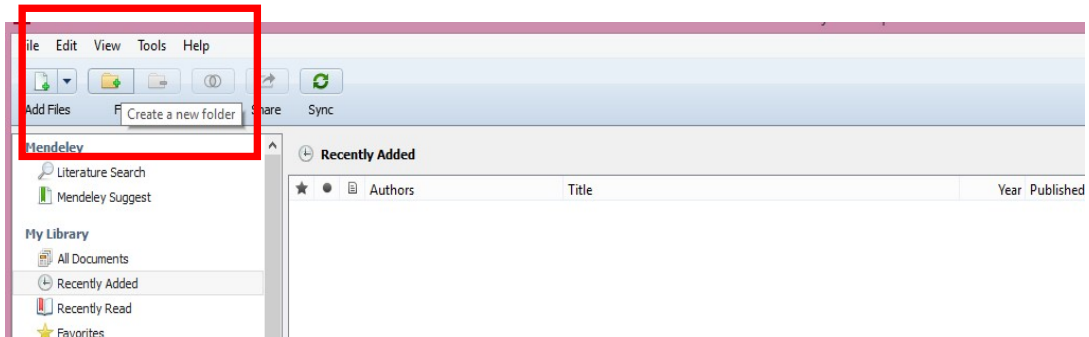

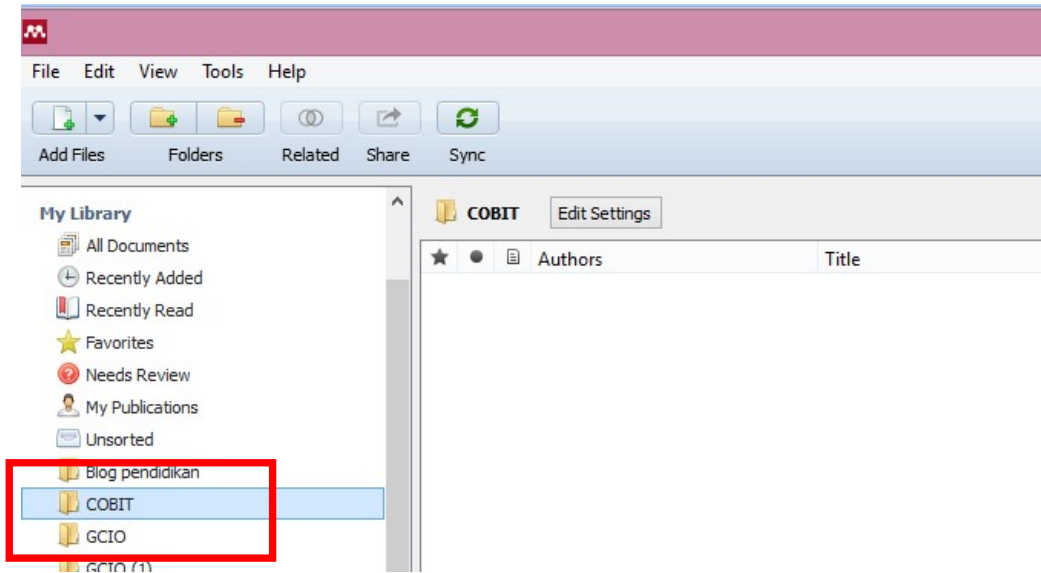
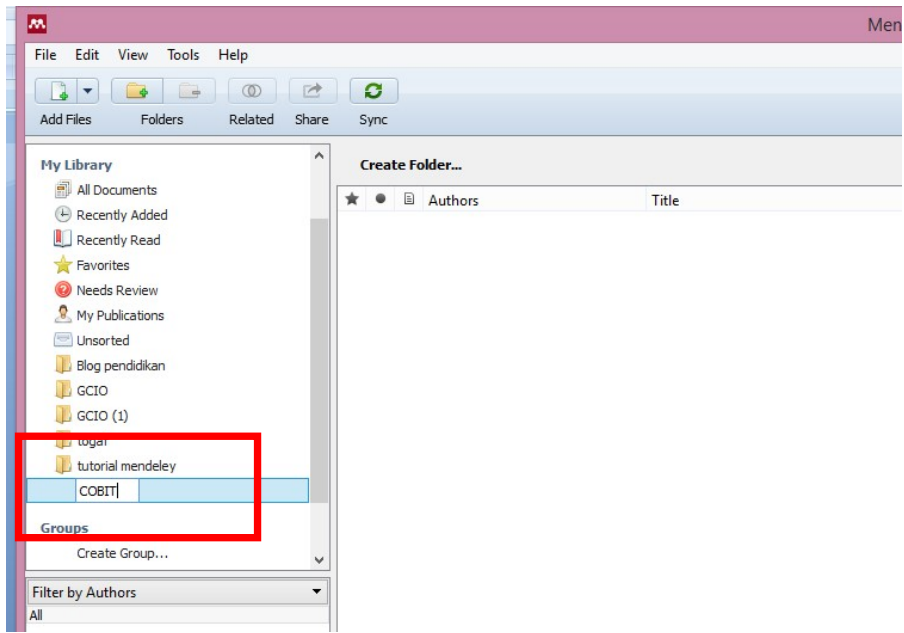

## Untuk menyimpan hasil pencarian menggunakan web importer :

### 1. Klik Ikon mendeley

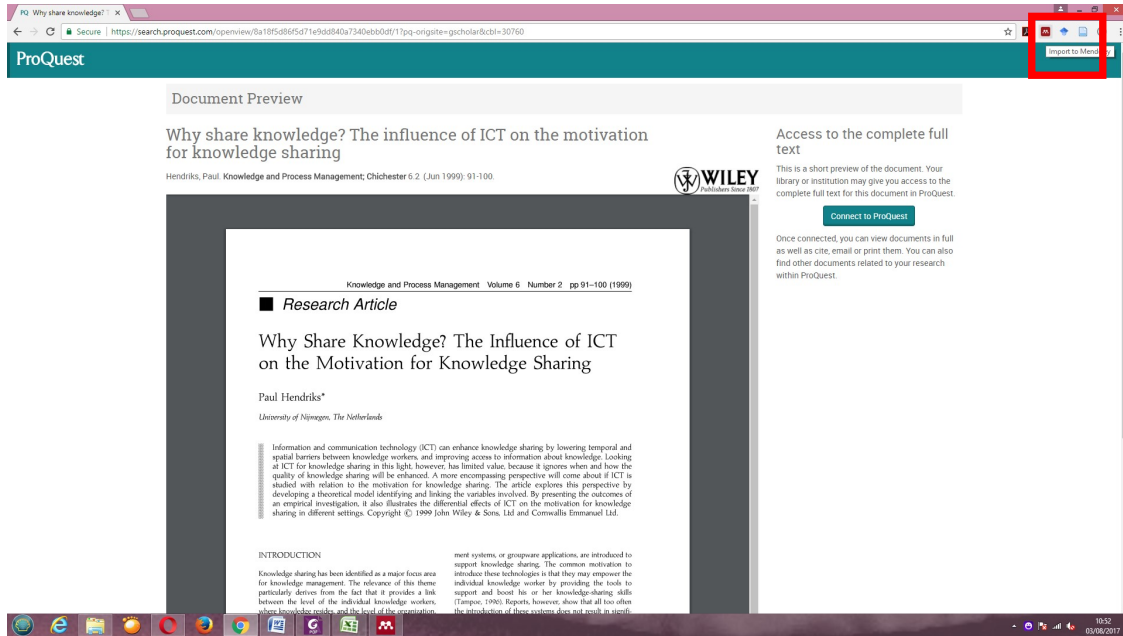

### 2. Pilih lokasi di folder yang sudah anda buat tadi

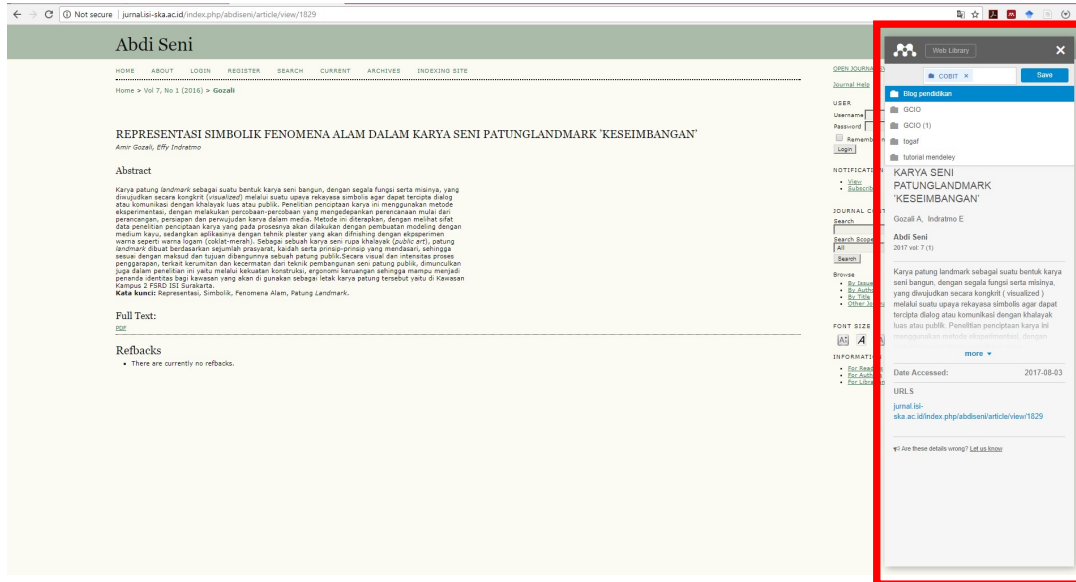

3. Lihat hasil penyimpanan di mendeley dekstop sebelumnya klik sync untuk menambahkan dengan mendeley dekstop

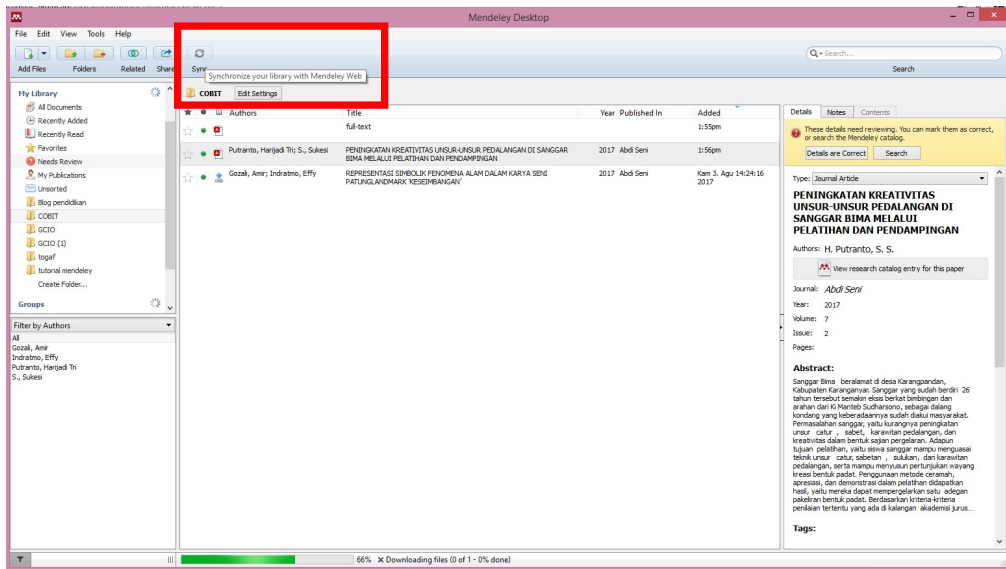

## Membuat Kutipan dan Daftar Pustaka Menggunakan Mendeley

1. Pastikan mendeley dekstop dalam keadaan aktif (terbuka)
2. Pilih style sitasi melalui mendeley dekstop →view →citation style

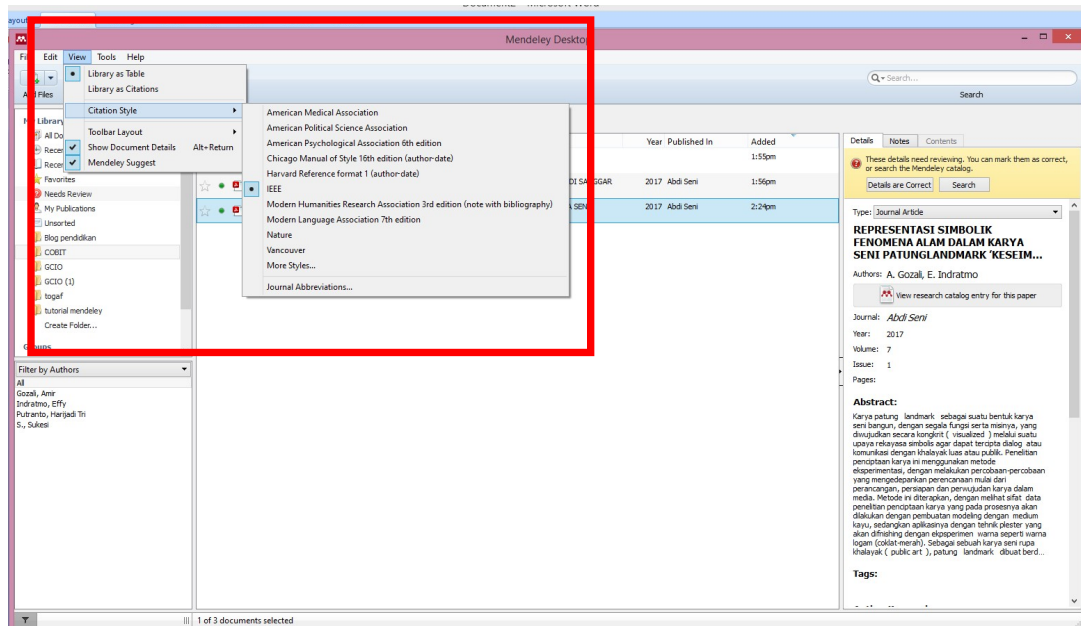

3. Pilih references →Inser citation →tulis judul atau nama penulis

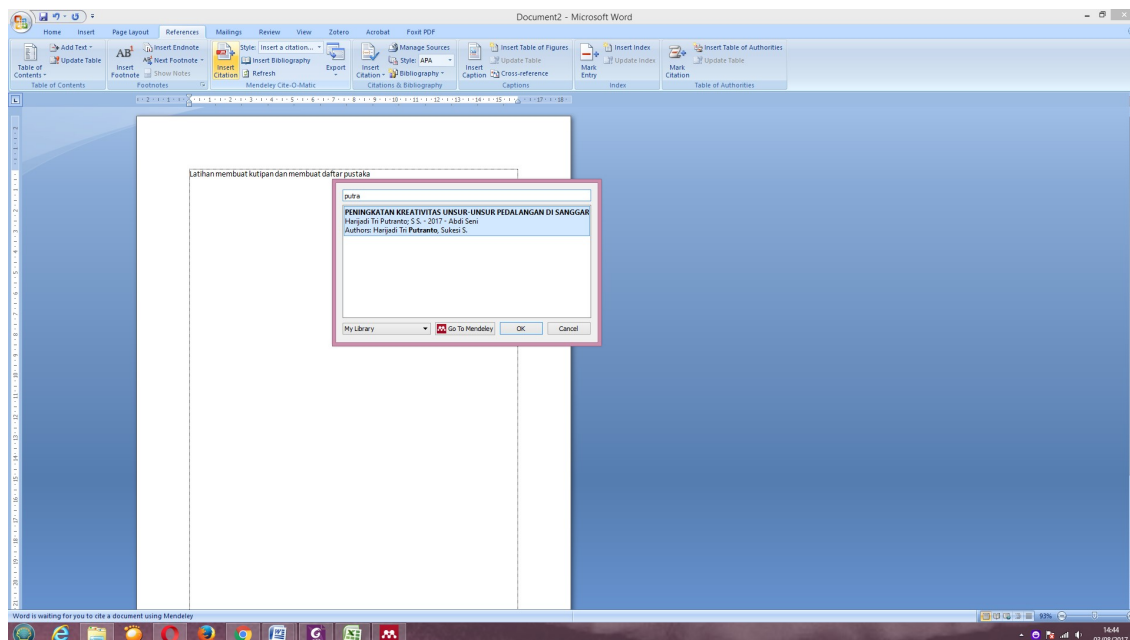

4. Setelah muncul pilih OK atau enter

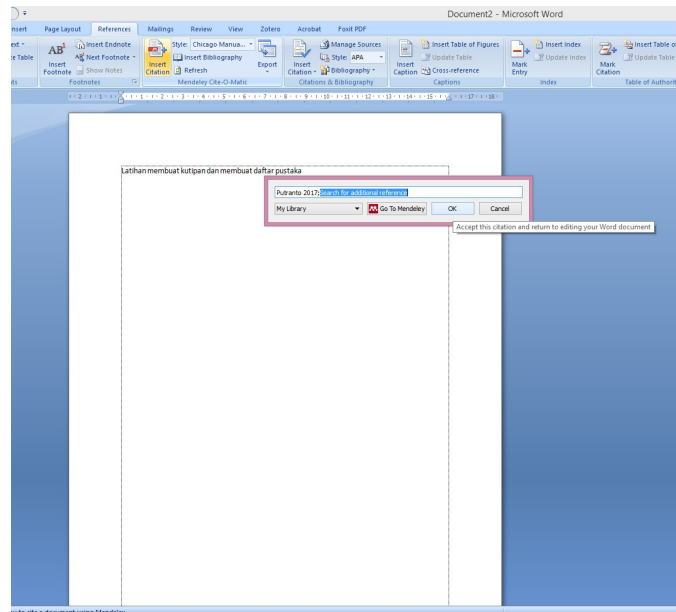

5. Penulisan kutipan sesuai style yang dipilih akan muncul

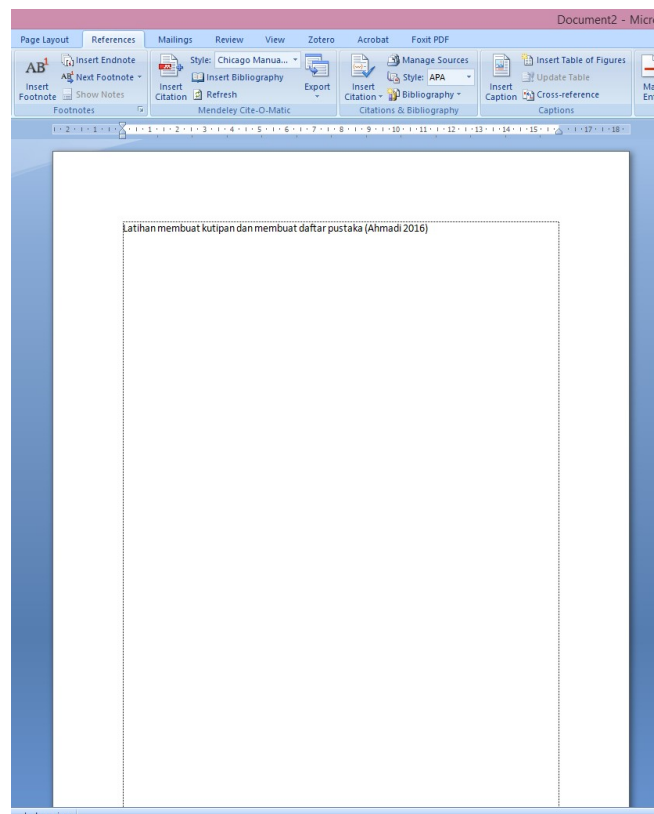

## PENULISAN DAFTAR PUSTAKA

Pilih References → Insert Bibliography

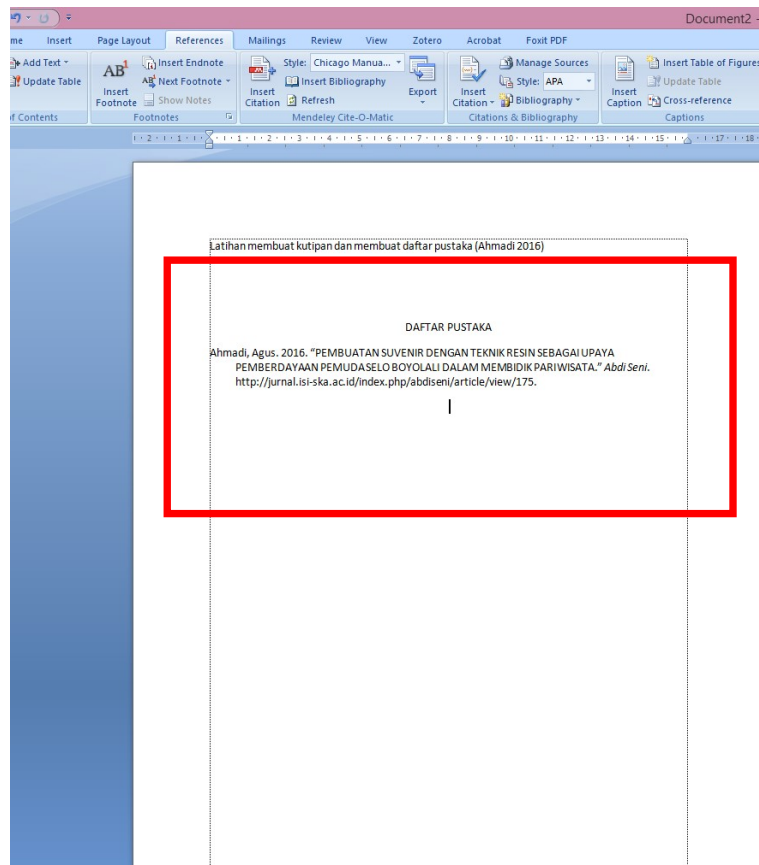

Latihan membuat kutipan dan membuat daftar pustaka (Ahmadi 2016)

DAFTAR PUSTAKA

Ahmadi, Agus. 2016. "PEMBUATAN SUVENIR DENGAN TEKNIK RESIN SEBAGAI UPAYA PEMBERDAYAAN PEMUDA SELO BOYOLALI DALAM MEMBIDIK PARIWISATA." *Abdi Seni*. <http://jurnal.isi-ska.ac.id/index.php/abdiseni/article/view/175>.

I